

VZDOLŽNI PREREZ

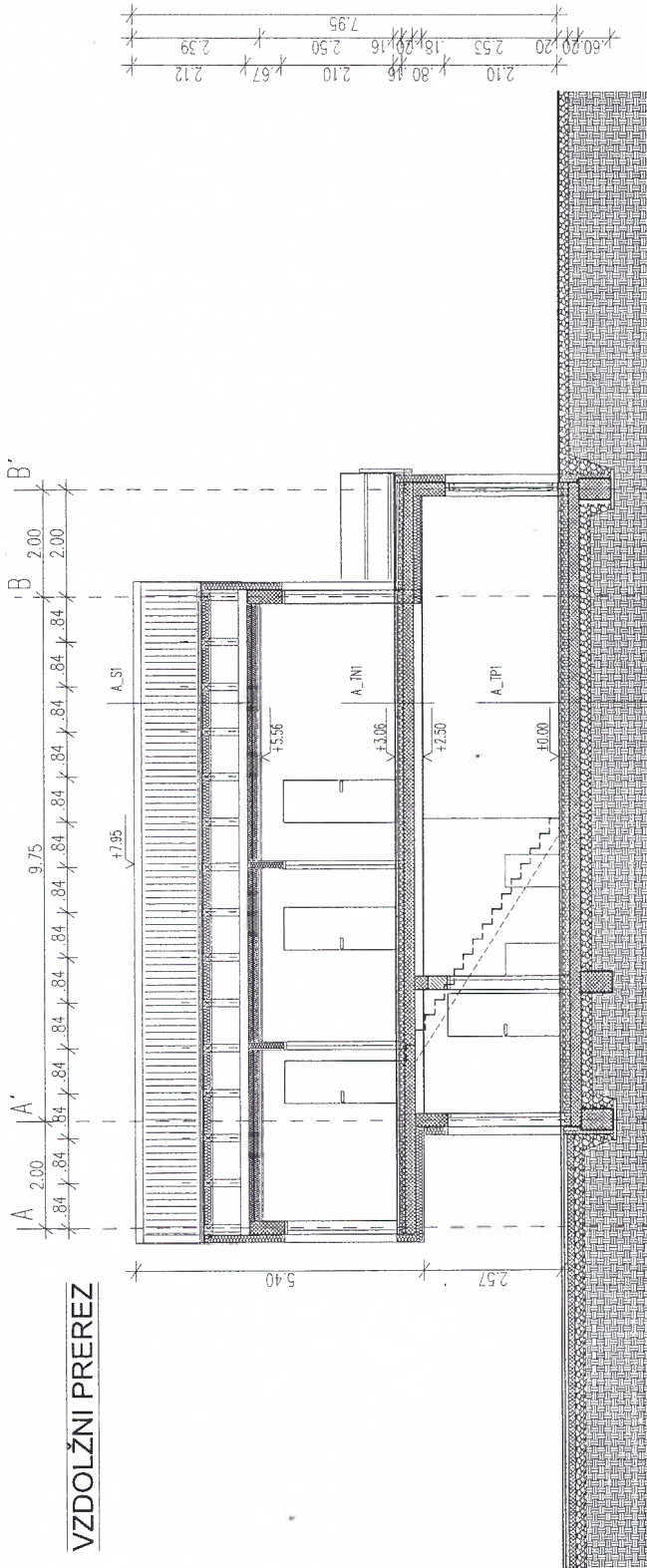

PREČNI PREREZ

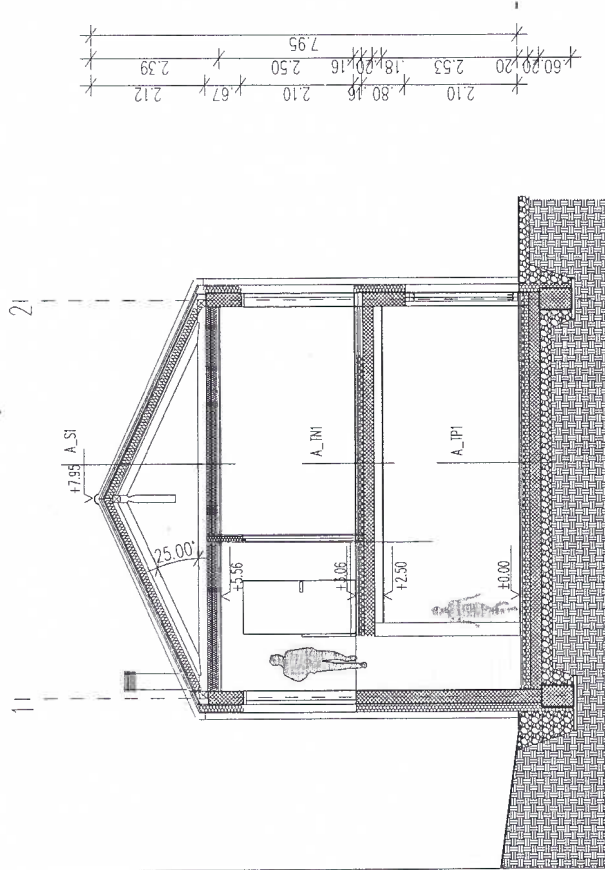

- A_S1
kerfina kritina
kanta leve 3/5cm
prečne leste 5/3cm
sekundarna kritina
lesen golt d=7,5cm
Špravec M/16-toplotna izolac. spiravci
toplotna izolacija 20 cm urso SF 32
poroprepustna ovoj
spuščen naboko keramski strop

- A_INI
-parket 15 mm
-armiran cementni estrih 6 cm
-sistemsko plošča 58mm
-gradbena folija
-zvočna izolacija IPS plošče 40mm
-AB plošča 20 cm
-spuščen stop MK

- A_IP1
-parket 15 mm
-armiran cementni estrih 6 cm
-sistemsko plošča 58mm
-toplotna izolacija xps 8cm
-hidroizolacija
-AB plošča 20 cm
-toplotna izolacija npr. URSA XPS II-III-L - 8cm
-podlaha beton - 8 cm
-tampon 20 cm

OBJEKTA

PREREZI - M 1:100

INVESTITOR/MAROCNIK:

EDVARD JELUŠIČ
Dane pri Sezani 28a,
6210 Sezana

POOBlašČENI INŽENIR/ARHITEKT:

IRMA KRAPŠ LAMPE, univ.dipl.inž.arh., A-1771

SODELAVEC:

NINA BRATAŠEVEC, univ.dipl.inž.arh.

VOĐJA PROJEKTA:

IRMA KRAPŠ LAMPE, univ.dipl.inž.arh., A-1771

NAZIV OBJEKTA:

STANOVANJSKA POZIDAVA DANE PRI SEŽANI

VRSTA NAČRTA:

011 - VODILNI NAČRT - NAČRT ARHITEKTURE

ŠTEVILKA NAČRTA:

19-647-013-A

VRSTA PROJEKTNE DOKUMENTACIJE / ŠT. PROJEKTA / DATUM:

IDP / 19 - 647 - 013 / FEBRUAR 2019

KRASINVEST

inženiring, projektiranje in geodetske storitve d.o.o. Sezana
Partizanska cesta 30, 6210 SEŽANA
tel.: +386 5 731 31 80. fax: +386 5 731 31 81
info@krasinvest.si, www.krasinvest.si, IZS: 1670

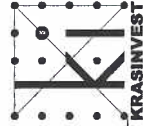

KRASINVEST

APRIL 2019 / A - 4