

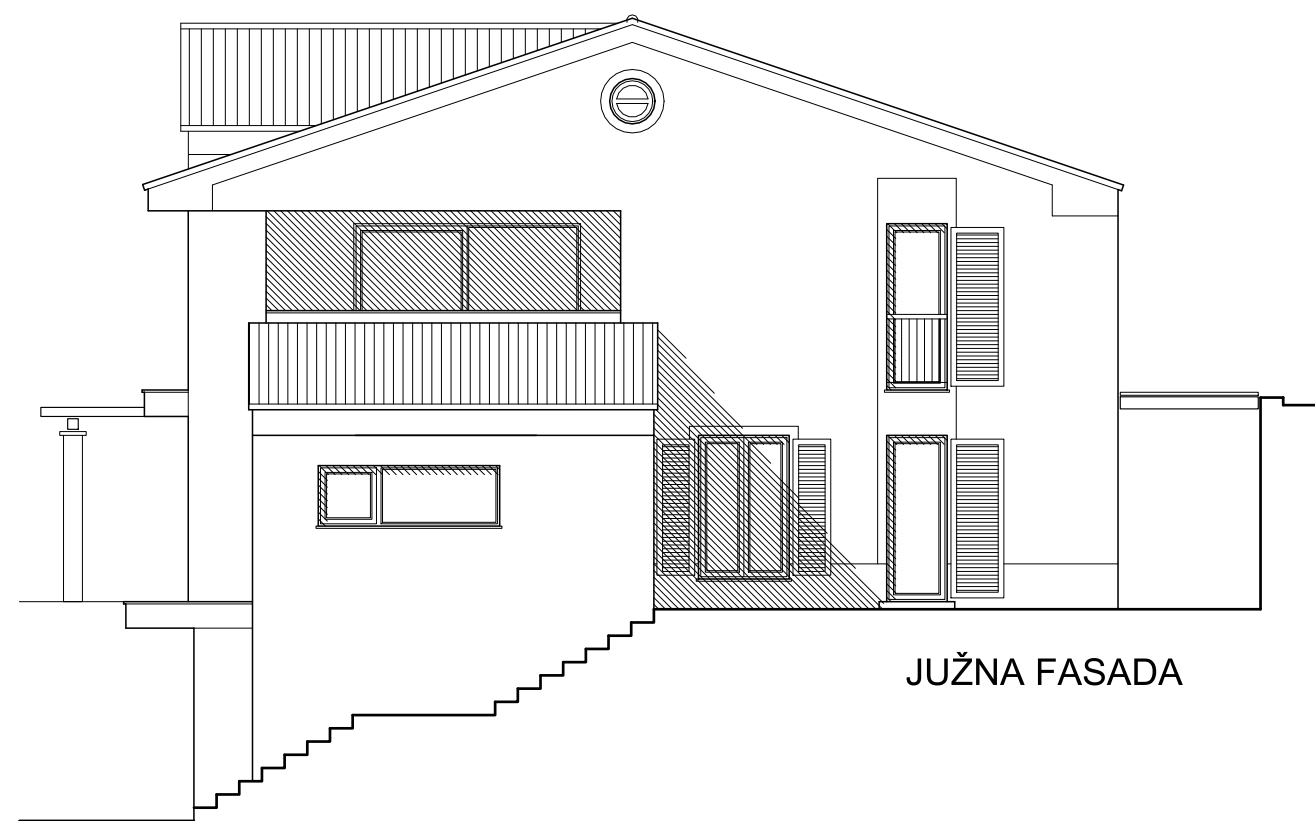

VZHODNA FASADA



SEVERNA FASADA



JUŽNA FASADA



ZAHODNA FASADA

OPOMBA:  
Minimalna višina armirano betonskih pasovnih temeljev znaša po načrtu gradbenih konstrukcij 60 cm, oziroma do raščenege terena, kar se določi na licu mesta ob izkopu!

vsebina/naslov risbe:

## FASADE STAVBE

- prikaz novega stanja

### VIŠINSKE KOTE OBJEKTA

- novo stanje

kota KLETI	-284	==+40.85 m n.v.
kota PRITLIČJA	±000	==+43.69 m n.v.
kota NADSTROPJA	+280	==+46.49 m n.v.
kota VENCA 1	+517	==+48.86 m n.v.
kota VENCA 2	+592	==+49.61 m n.v.



investitor/naročnik: SINECOTECH d.o.o., Stegne 3, 1000 Ljubljana	vodja projekta: BOŠTJAN VODA, univ.dipl.inž.arh. ZAPS 1371 - pooblaščen arhitekt		
objekt: REKONSTRUKCIJA in NOVOGRADNJA - PRIZIDAVA K OBSTOJEČI STANOVANJSKI STAVBI V PORTOROŽU	odgovorni oseba projektanta: BOŠTJAN VODA, univ.dipl.inž.arh. ZAPS 1371 - pooblaščen arhitekt		
lokacija: Portorož, Senčna pot 39, 6320 Portorož parcela št. 1669/4 k.o. Portorož (2631)	vrsta projektne dokumentacije: PROJEKTNÁ DOKUMENTACIJA ZA IZVEDBO GRADNJE - PZI - NAČRT ARHITEKTURE		
id oznaka proj. dokumentacije: 03-19/PZI	datum: julij / 2019	merilo: 1:100	id oznaka graf. prikaza teh.pr.23